

Verkehrstage	SEV	RB 75	SEV	RB 75	SEV	RB 75	SEV	RB 75	SEV	RB 75
Sa 04.04.2020	•	•	•	•	•	•	•	•	•	•
So 05.04.2020	•	•	•	•	•	•	•	•	•	•
Zugnummer		81729		81733		81735		81737		81739
Bielefeld Hbf	ab	18:51	19:03	19:51	20:03	20:51	21:03	22:19	22:29	23:19
Brackwede ¹	an		19:07		20:07		21:07		22:34	
Brackwede ¹	ab		19:07		20:07		21:07		22:34	
Quelle-Kupferheide (Zug)	ab		19:10		20:10		21:10		22:37	
Quelle Albertstraße (Bus) ²	an	19:04		20:04		21:04		22:32		23:32
Quelle	an	19:06	19:12	20:06	20:12	21:06	21:12	22:34	22:39	23:34
Quelle	ab	19:13	20:13	21:13	22:39					23:39
Steinhagen Bielefelder Straße	ab		19:16	20:16	21:16	22:42				23:42
Steinhagen (Westf.)	ab		19:18	20:18	21:18	22:44				23:44
Künsebeck	ab		19:22	20:22	21:22	22:48				23:48
Halle (Westf.)	an		19:25	20:25	21:25	22:51				23:51
Halle (Westf.)	ab		19:26	20:26	21:26	23:02				00:02
Halle Gerry-Weber-Stadion	ab		19:28	20:28	21:28	23:04				00:04
Hesseln	ab		19:32	20:32	21:32	23:07				00:07
Borgholzhausen	ab		19:36	20:36	21:36	23:11				00:11
Westbarthausen	ab		19:40	20:40	21:40	23:15				00:15
Dissen-Bad Rothenfelde	ab		19:44	20:44	21:44	23:20				00:20
Hilter	ab		19:48	20:48	21:48	23:24				00:24
Wellendorf	an		19:54	20:54	21:54	23:30				00:30
Wellendorf	ab		19:56	20:56	21:55	23:32				00:32
Kloster Oesede	ab		20:00	21:00	21:59	23:36				00:36
Oesede	ab		20:04	21:04	22:03	23:40				00:40
Sutthausen	ab		20:09	21:09	22:08	23:44				00:44
Osnabrück Hbf	an		20:16	21:16	22:21	23:51				00:51

Alle Angaben ohne Gewähr

¹ Beschwerlicher Zugang zum Bahnhof Brackwede aufgrund von Bauarbeiten² Hält nur zum Ausstieg

Fahrplan-Info

! ersatzlose Zugausfälle 00:00

Aufgrund der aktuellen Entwicklungen und Vorgaben zur Eindämmung des Coronavirus gilt auf der Linie RB 75 ein Sonderfahrplan. Die Situation macht es notwendig unseren Fahrplan zu reduzieren, um für Sie alle Planungssicherheit und Verlässlichkeit zu erhalten. Wir danken für Ihr Verständnis. Informationen rund um die aktuelle Situation finden Sie auch unter www.nordwestbahn.de/corona

i Dargestellt sind in diesem Fahrplan die Zugverbindungen des zurzeit geltenden Corona-Sonderfahrplans und der angepassten Ersatzverkehre. Bei zeitlich notwendigen Anpassungen, im Zuge der Entwicklungen der Corona-Pandemie und/oder des Verlaufs der Baumaßnahme, informieren wir Sie rechtzeitig und zuverlässig auf unserer Internetseite www.nordwestbahn.de

🚗 Schienenersatzverkehr mit Bussen (SEV)

Zwischen Bielefeld Hbf und Quelle werden die Züge durch Busse ersetzt. Halten Sie bitte die Mehrzweckbereiche in den Bussen für Rollstuhlfahrer und Kinderwagen frei. Die Fahrradmitnahme ist in den Ersatzbussen nicht möglich. Es kommen ausschließlich barrierefreie Niederflerbusse zum Einsatz. Aufgrund des eingeschränkten Platzangebotes im Ersatzbus bitten wir mobilitätseingeschränkte Fahrgäste und Reisegruppen bis 17 Uhr des Vortages (Mo – Fr) ihren Fahrtwunsch unter **01806/600161** anzumelden.

20 ct/Anruf aus dem dt. Festnetz, max. 60 ct/Anruf aus dem dt. Mobilfunk

Halt der Ersatzbusse

Bielefeld Hbf Haltestelle „Europaplatz“
Quelle-Kupferheide Haltestelle „Albertstraße“
Quelle Haltestelle „Quelle, Bahnhof“



Mit mir durch den Ersatzverkehr.

PETER PYLON – Der sympathische Baustellenleitkegel weiß, wo es langgeht!

Info und Service



Bestens informiert

Schlaue Nummer Bus & Bahn NRW

Elektronische Fahrplanauskunft

08003 504030 gratis

Persönliche Fahrplan- und Tarifinfo

01806 50403020 ct/Anruf aus dem dt. Festnetz,
max. 60 ct/Anruf aus dem dt. Mobilfunk

NordWestBahn-24h-Service-Telefon

01806 60016120 ct/Anruf aus dem dt. Festnetz,
max. 60 ct/Anruf aus dem dt. Mobilfunkwww.nordwestbahn.de

NordWestBahn GmbH

Franz-Lenz-Straße 5

49084 Osnabrück



twitter.com/nwb_nrw



facebook.com/nordwestbahn





Verkehrstage	RB 75	SEV	RB 75	SEV	RB 75	SEV	RB 75	SEV	RB 75	SEV	RB 75
Sa 04.04.2020	•	•	•	•	•	•	•	•	•	•	•
So 05.04.2020	•	•	•	•	•	•	•	•	•	•	•
Zugnummer	75594		75598		81700		81702		81704		81706
Osnabrück Hbf	ab 17:35		18:35		19:35		20:35		22:12		23:12
Sutthausen	ab 17:41		18:41		19:41		20:41		22:18		23:18
Oesede	ab 17:46		18:46		19:46		20:46		22:23		23:23
Kloster Oesede	ab 17:50		18:50		19:50		20:50		22:27		23:27
Wellendorf	an 17:54		18:54		19:54		20:54		22:31		23:31
Wellendorf	ab 17:56		18:56		19:56		20:56		22:32		23:32
Hilter	ab 18:02		19:02		20:02		21:02		22:38		23:38
Dissen-Bad Rothenfelde	ab 18:06		19:06		20:06		21:06		22:42		23:42
Westbarthausen	ab 18:10		19:10		20:10		21:10		22:46		23:46
Borgholzhausen	ab 18:13		19:13		20:13		21:13		22:50		23:50
Hesseln	ab 18:17		19:17		20:17		21:17		22:54		23:54
Halle Gerry-Weber-Stadion	ab 18:20		19:20		20:20		21:20		22:57		23:57
Halle (Westf.)	an 18:24		19:24		20:24		21:24		22:59		23:59
Halle (Westf.)	ab 18:27		19:27		20:27		21:27		23:01		00:01
Künsebeck	ab 18:30		19:30		20:30		21:30		23:04		00:04
Steinhagen (Westf.)	ab 18:34		19:34		20:34		21:34		23:08		00:08
Steinhagen Bielefelder Straße	ab 18:36		19:36		20:36		21:36		23:10		00:10
Quelle	an 18:39		19:39		20:39		21:39		23:13		00:13
Quelle	ab 18:40	18:45	19:40	19:45	20:40	20:45	21:40	21:45	23:14	23:18	00:14
Quelle Albertstraße (Bus)	ab	18:46	19:42	19:46	20:42	20:46	21:42	21:46	23:16	23:19	00:16
Quelle-Kupferheide (Zug)	ab 18:42										
Brackwede ¹	an 18:45		19:45		20:45		21:45		23:18		00:18
Brackwede ¹	ab 18:46		19:46		20:46		21:46		23:19		00:19
Bielefeld Hbf	an 18:52	19:01	19:52	20:01	20:52	21:01	21:52	22:01	23:23	23:34	00:23

Alle Angaben ohne Gewähr

¹ Beschwerlicher Zugang zum Bahnhof Brackwede aufgrund von Bauarbeiten



Fahrplan-Info

! ersatzlose Zugausfälle 00:00

Aufgrund der aktuellen Entwicklungen und Vorgaben zur Eindämmung des Coronavirus gilt auf der Linie RB 75 ein Sonderfahrplan. Die Situation macht es notwendig unseren Fahrplan zu reduzieren, um für Sie alle Planungssicherheit und Verlässlichkeit zu erhalten. Wir danken für Ihr Verständnis. Informationen rund um die aktuelle Situation finden Sie auch unter www.nordwestbahn.de/corona

i Dargestellt sind in diesem Fahrplan die Zugverbindungen des zurzeit geltenden Corona-Sonderfahrplans und der angepassten Ersatzverkehre. Bei zeitlich notwendigen Anpassungen, im Zuge der Entwicklungen der Corona-Pandemie und/oder des Verlaufs der Baumaßnahme, informieren wir Sie rechtzeitig und zuverlässig auf unserer Internetseite www.nordwestbahn.de

🚗 Schienenersatzverkehr mit Bussen (SEV)

Zwischen Quelle und Bielefeld Hbf werden die Züge durch Busse ersetzt. Halten Sie bitte die Mehrzweckbereiche in den Bussen für Rollstuhlfahrer und Kinderwagen frei. Die Fahrradmitnahme ist in den Ersatzbussen nicht möglich. Es kommen ausschließlich barrierefreie Niederflrbusse zum Einsatz. Aufgrund des eingeschränkten Platzangebotes im Ersatzbus bitten wir mobilitätseingeschränkte Fahrgäste und Reisegruppen bis 17 Uhr des Vortages (Mo – Fr) ihren Fahrtwunsch unter **01806/600161** anzumelden.

20 ct/Anruf aus dem dt. Festnetz, max. 60 ct/Anruf aus dem dt. Mobilfunk

📍 Halt der Ersatzbusse

Quelle Haltestelle „Quelle, Bahnhof“
Quelle-Kupferheide Haltestelle „Albertstraße“
Bielefeld Hbf Haltestelle „Europaplatz“

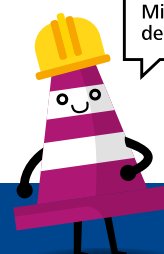

Mit mir durch den Ersatzverkehr.

PETER PYLON – Der sympathische Baustellenleitkegel weiß, wo es langgeht!

Info und Service

📞 Bestens informiert

Schlaue Nummer Bus & Bahn NRW

Elektronische Fahrplanauskunft
08003 504030 gratis

Persönliche Fahrplan- und Tarifinfo
01806 504030

20 ct/Anruf aus dem dt. Festnetz,
 max. 60 ct/Anruf aus dem dt. Mobilfunk

NordWestBahn-24h-Service-Telefon
01806 600161

20 ct/Anruf aus dem dt. Festnetz,
 max. 60 ct/Anruf aus dem dt. Mobilfunk

🌐 www.nordwestbahn.de

NordWestBahn GmbH
 Franz-Lenz-Straße 5
 49084 Osnabrück

🐦 twitter.com/nwb_nrw

📘 facebook.com/nordwestbahn



Verkehrstage	SEV	RB 75	SEV	RB 75	SEV	RB 75	SEV	RB 75	SEV	RB 75	SEV	RB 75	SEV	RB 75	SEV	RB 75			
Mo 06.04.2020	•	•	•	•	•	•	•	•	•	•	•	•	•	•	•	•			
Zugnummer		75553		75555		75559		75561		75565		75567		75571		75573		75577	
Bielefeld Hbf	ab	04:51	05:03	05:51	05:59	06:19	06:27	06:51	06:59	07:19	07:27	07:51	07:59	08:19	08:27	08:51	08:59	09:51	09:59
Brackwede ¹	an		05:07		06:03		06:31		07:03		07:31		08:03		08:31		09:03		10:03
Brackwede ¹	ab		05:07		06:04		06:32		07:04		07:32		08:04		08:32		09:04		10:04
Quelle-Kupferheide (Zug)	ab		05:10		06:06		06:34		07:06		07:34		08:06		08:34		09:06		10:06
Quelle Albertstraße (Bus) ²	an	05:04		06:04		06:32		07:04		07:32		08:04		08:32		09:04		10:04	
Quelle	an	05:06	05:12	06:06	06:08	06:34	06:36	07:06	07:08	07:34	07:36	08:06	08:08	08:34	08:36	09:06	09:08	10:06	10:08
Quelle	ab		05:13		06:13		06:41		07:13		07:41		08:13		08:41		09:13		10:13
Steinhagen Bielefelder Straße	ab		05:16		06:16		06:44		07:16		07:44		08:16		08:44		09:16		10:16
Steinhagen (Westf.)	ab		05:18		06:18		06:46		07:18		07:46		08:18		08:46		09:18		10:18
Künsebeck	ab		05:22		06:22		06:50		07:22		07:50		08:22		08:50		09:22		10:22
Halle (Westf.)	an		05:25		06:25		06:53		07:25		07:53		08:25		08:53		09:25		10:25
Halle (Westf.)	ab		05:26		06:26				07:26				08:26				09:26		10:26
Halle Gerry-Weber-Stadion	ab		05:28		06:28				07:28				08:28				09:28		10:28
Hesseln	ab		05:32		06:32				07:32				08:32				09:32		10:32
Borgholzhausen	ab		05:36		06:36				07:36				08:36				09:36		10:36
Westbarthausen	ab		05:40		06:40				07:40				08:40				09:40		10:40
Dissen-Bad Rothenfelde	ab		05:44		06:44				07:44				08:44				09:44		10:44
Hilter	ab		05:48		06:48				07:48				08:48				09:48		10:48
Wellendorf	an		05:54		06:54				07:54				08:54				09:54		10:54
Wellendorf	ab		05:56		06:56				07:56				08:56				09:56		10:56
Kloster Oesede	ab		06:00		07:00				08:00				09:00				10:00		11:00
Oesede	ab		06:04		07:04				08:04				09:04				10:04		11:04
Sutthausen	ab		06:09		07:09				08:09				09:09				10:09		11:09
Osnabrück Hbf	an		06:16		07:16				08:16				09:16				10:16		11:16

Alle Angaben ohne Gewähr

¹ Beschwierlicher Zugang zum Bahnhof Brackwede aufgrund von Bauarbeiten

² Hält nur zum Ausstieg

Fahrplan-Info

! ersatzlose Zugausfälle 00:00

Aufgrund der aktuellen Entwicklungen und Vorgaben zur Eindämmung des Coronavirus gilt auf der Linie RB 75 ein Sonderfahrplan. Die Situation macht es notwendig unseren Fahrplan zu reduzieren, um für Sie alle Planungssicherheit und Verlässlichkeit zu erhalten. Wir danken für Ihr Verständnis. Informationen rund um die aktuelle Situation finden Sie auch unter www.nordwestbahn.de/corona

i Dargestellt sind in diesem Fahrplan die Zugverbindungen des zurzeit geltenden Corona-Sonderfahrplans und der angepassten Ersatzverkehre. Bei zeitlich notwendigen Anpassungen, im Zuge der Entwicklungen der Corona-Pandemie und/oder des Verlaufs der Baumaßnahme, informieren wir Sie rechtzeitig und zuverlässig auf unserer Internetseite www.nordwestbahn.de

🚋 Schienenersatzverkehr mit Bussen (SEV)

Zwischen Bielefeld Hbf und Quelle werden die Züge durch Busse ersetzt. Halten Sie bitte die Mehrzweckbereiche in den Bussen für Rollstuhlfahrer und Kinderwagen frei. Die Fahrradmitnahme ist in den Ersatzbussen nicht möglich. Es kommen ausschließlich barrierefreie Niederflerbusse zum Einsatz. Aufgrund des eingeschränkten Platzangebotes im Ersatzbus bitten wir mobilitätseingeschränkte Fahrgäste und Reisegruppen bis 17 Uhr des Vortages (Mo – Fr) ihren Fahrtwunsch unter **01806/600161** anzumelden.

20 ct/Anruf aus dem dt. Festnetz, max. 60 ct/Anruf aus dem dt. Mobilfunk

📍 Halt der Ersatzbusse

Bielefeld Hbf Haltestelle „Europaplatz“
Quelle-Kupferheide Haltestelle „Albertstraße“
Quelle Haltestelle „Quelle, Bahnhof“



Mit mir durch den Ersatzverkehr.

PETER PYLON – Der sympathische Baustellenleitkegel weiß, wo es langgeht!

Info und Service

📞 Bestens informiert

Schlaue Nummer Bus & Bahn NRW

Elektronische Fahrplanauskunft

08003 504030 gratis

Persönliche Fahrplan- und Tarifinfo

01806 504030

20 ct/Anruf aus dem dt. Festnetz,
max. 60 ct/Anruf aus dem dt. Mobilfunk

NordWestBahn-24h-Service-Telefon

01806 600161

20 ct/Anruf aus dem dt. Festnetz,
max. 60 ct/Anruf aus dem dt. Mobilfunk

🌐 www.nordwestbahn.de

NordWestBahn GmbH

Franz-Lenz-Straße 5

49084 Osnabrück

🐦 twitter.com/nwb_nrw

📘 facebook.com/nordwestbahn



Montag

RB 75 Osnabrück Hbf > Bielefeld Hbf

Verkehrstage	RB 75	SEV	RB 75	SEV	RB 75	SEV	RB 75	SEV	RB 75	SEV	RB 75	SEV	RB 75	SEV	RB 75	SEV
Mo 06.04.2020	●	●	●	●	●	●	●	●	●	●	●	●	●	●	●	●
Zugnummer	75550		75552		75554		75556		75558		75560		75562		75564	
Osnabrück Hbf	ab 04:35		05:35				06:35				07:35				08:35	
Sutthausen	ab 04:41		05:41				06:41				07:41				08:41	
Oesede	ab 04:46		05:46				06:46				07:46				08:46	
Kloster Oesede	ab 04:50		05:50				06:50				07:50				08:50	
Wellendorf	an 04:54		05:54				06:54				07:54				08:54	
Wellendorf	ab 04:56		05:56				06:56				07:56				08:56	
Hilter	ab 05:02		06:02				07:02				08:02				09:02	
Dissen-Bad Rothenfelde	ab 05:06		06:06				07:06				08:06				09:06	
Westbarthausen	ab 05:10		06:10				07:10				08:10				09:10	
Borgholzhausen	ab 05:13		06:13				07:13				08:13				09:13	
Hesseln	ab 05:17		06:17				07:17				08:17				09:17	
Halle Gerry-Weber-Stadion	ab 05:20		06:20				07:20				08:20				09:20	
Halle (Westf.)	an 05:24		06:24				07:24				08:24				09:24	
Halle (Westf.)	ab 05:27		06:27		06:59		07:27		07:59		08:27		08:59		09:27	
Künsebeck	ab 05:30		06:30		07:02		07:30		08:02		08:30		09:02		09:30	
Steinhagen (Westf.)	ab 05:34		06:34		07:06		07:34		08:06		08:34		09:06		09:34	
Steinhagen Bielefelder Straße	ab 05:36		06:36		07:08		07:36		08:08		08:36		09:08		09:36	
Quelle	an 05:39		06:39		07:11		07:39		08:11		08:39		09:11		09:39	
Quelle	ab 05:40	05:45	06:40	06:45	07:12	07:17	07:40	07:45	08:12	08:17	08:40	08:45	09:12	09:17	09:40	09:45
Quelle Albertstraße (Bus)	ab	05:46		06:46		07:18		07:46		08:18		08:46		09:18		09:46
Quelle-Kupferheide (Zug)	ab 05:42		06:42		07:14		07:42		08:14		08:42		09:14		09:42	
Brackwede ¹	an 05:45		06:45		07:17		07:45		08:17		08:45		09:17		09:45	
Brackwede ¹	ab 05:46		06:46		07:17		07:46		08:17		08:46		09:17		09:46	
Bielefeld Hbf	an 05:52	06:01	06:52	07:01	07:22	07:33	07:52	08:01	08:22	08:33	08:52	09:01	09:52	09:33	09:52	10:01

Alle Angaben ohne Gewähr

¹ Beschwerlicher Zugang zum Bahnhof Brackwede aufgrund von Bauarbeiten



Fahrplan-Info

! ersatzlose Zugausfälle 00:00

Aufgrund der aktuellen Entwicklungen und Vorgaben zur Eindämmung des Coronavirus gilt auf der Linie RB 75 ein Sonderfahrplan. Die Situation macht es notwendig unseren Fahrplan zu reduzieren, um für Sie alle Planungssicherheit und Verlässlichkeit zu erhalten. Wir danken für Ihr Verständnis. Informationen rund um die aktuelle Situation finden Sie auch unter www.nordwestbahn.de/corona

i Dargestellt sind in diesem Fahrplan die Zugverbindungen des zurzeit geltenden Corona-Sonderfahrplans und der angepassten Ersatzverkehre. Bei zeitlich notwendigen Anpassungen, im Zuge der Entwicklungen der Corona-Pandemie und/oder des Verlaufs der Baumaßnahme, informieren wir Sie rechtzeitig und zuverlässig auf unserer Internetseite www.nordwestbahn.de

🚗 Schienenersatzverkehr mit Bussen (SEV)

Zwischen Quelle und Bielefeld Hbf werden die Züge durch Busse ersetzt. Halten Sie bitte die Mehrzweckbereiche in den Bussen für Rollstuhlfahrer und Kinderwagen frei. Die Fahrradmitnahme ist in den Ersatzbussen nicht möglich. Es kommen ausschließlich barrierefreie Niederflerbusse zum Einsatz. Aufgrund des eingeschränkten Platzangebotes im Ersatzbus bitten wir mobilitätseingeschränkte Fahrgäste und Reisegruppen bis 17 Uhr des Vortages (Mo – Fr) ihren Fahrtwunsch unter **01806/600161** anzumelden.
20 ct/Anruf aus dem dt. Festnetz, max. 60 ct/Anruf aus dem dt. Mobilfunk

H Halt der Ersatzbusse

Quelle Haltestelle „Quelle, Bahnhof“
Quelle-Kupferheide Haltestelle „Albertstraße“
Bielefeld Hbf Haltestelle „Europaplatz“

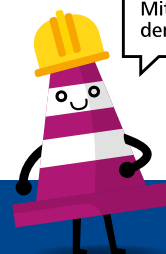

Mit mir durch den Ersatzverkehr.

PETER PYLON – Der sympathische Baustellenleitkegel weiß, wo es langgeht!

Info und Service

📞 Bestens informiert

Schlaue Nummer Bus & Bahn NRW

Elektronische Fahrplanauskunft
08003 504030 gratis

Persönliche Fahrplan- und Tarifinfo
01806 504030

20 ct/Anruf aus dem dt. Festnetz, max. 60 ct/Anruf aus dem dt. Mobilfunk

NordWestBahn-24h-Service-Telefon
01806 600161

20 ct/Anruf aus dem dt. Festnetz, max. 60 ct/Anruf aus dem dt. Mobilfunk

🌐 www.nordwestbahn.de

NordWestBahn GmbH
Franz-Lenz-Straße 5
49084 Osnabrück

🐦 twitter.com/nwb_nrw

f facebook.com/nordwestbahn

